

74864 Fahrenbach, Robern

Abfahren beginnen um 6 Uhr. Behälter oder Sammelgut vor 6 Uhr bereitstellen!

Annahmestellen für Elektronikschrott

Fachgeschäft:

- Elektro Schmitt GmbH
Lärchenstraße1, Fahrenbach



Angenommen wird Elektronikschrott aus Haushalten, mit Ausnahme von Haushaltsgroßgeräten und Möbeln mit elektrischen Funktionen.

Zentrale Annahmestellen → Innenseite links, Seite 2

Energiespar-/LED-Lampen und Leuchtstoffröhren können bei allen Annahmestellen für Elektronikschrott abgegeben werden.

GRÜNGUT-Sommerbringaktion:

Beginn: Sa. 12. April – Ende: Sa. 11. Oktober 2025
14-tägig an Samstagen → Symbole im Kalender ♀
(Abgabestellen s. S. 4 Kalender)

Ihre Termine zur Abfallentsorgung 2025

Verschobene Abfuhrtermine

sind im Kalender mit **Ausrufezeichen !** hinterlegt

JANUAR	FEBRUAR	MÄRZ	APRIL	MAI	JUNI
1 Mi Neujahr	1 Sa	1 Sa	1 Di	1 Do Tag der Arbeit	1 So
2 Do	2 So	2 So	2 Mi	2 Fr	2 Mo ! 23
3 Fr	3 Mo 6	3 Mo 10	3 Do	3 Sa !	3 Di
4 Sa !	4 Di	4 Di	4 Fr	4 So	4 Mi
5 So	5 Mi	5 Mi	5 Sa	5 Mo 19	5 Do
6 Mo Heilige Drei Könige 2	6 Do	6 Do	6 So	6 Di	6 Fr
7 Di	7 Fr	7 Fr	7 Mo 15	7 Mi	7 Sa ♀
8 Mi	8 Sa	8 Sa	8 Di	8 Do	8 So
9 Do	9 So	9 So	9 Mi	9 Fr	9 Mo Pfingstmontag 24
10 Fr !	10 Mo 7	10 Mo 11	10 Do	10 Sa ♀	10 Di
11 Sa !	11 Di	11 Di	11 Fr	11 So	11 Mi
12 So	12 Mi	12 Mi	12 Sa ♀	12 Mo 20	12 Do
13 Mo 3	13 Do	13 Do	13 So	13 Di	13 Fr
14 Di	14 Fr	14 Fr	14 Mo 16	14 Mi	14 Sa !
15 Mi	15 Sa	15 Sa	15 Di	15 Do	15 So
16 Do	16 So	16 So	16 Mi	16 Fr	16 Mo 25
17 Fr	17 Mo 8	17 Mo 12	17 Do !	17 Sa	17 Di
18 Sa	18 Di	18 Di	18 Fr Karfreitag	18 So	18 Mi
19 So	19 Mi	19 Mi	19 Sa	19 Mo 21	19 Do Fronleichnam
20 Mo 4	20 Do	20 Do	20 So	20 Di	20 Fr
21 Di	21 Fr	21 Fr	21 Mo Ostermontag 17	21 Mi	21 Sa ! ♀
22 Mi	22 Sa	22 Sa	22 Di	22 Do	22 So
23 Do	23 So	23 So	23 Mi	23 Fr	23 Mo 26
24 Fr	24 Mo 9	24 Mo 13	24 Do	24 Sa ♀	24 Di
25 Sa	25 Di	25 Di	25 Fr !	25 So	25 Mi
26 So	26 Mi	26 Mi	26 Sa ! ♀	26 Mo 22	26 Do
27 Mo 5	27 Do	27 Do	27 So	27 Di	27 Fr
28 Di	28 Fr	28 Fr	28 Mo 18	28 Mi	28 Sa
29 Mi		29 Sa	29 Di	29 Do Christi Himmelfahrt	29 So
30 Do		30 So Beginn Sommerzeit	30 Mi	30 Fr	30 Mo 27
31 Fr		31 Mo 14		31 Sa !	

Kundencenter: Geschäftszeiten & Kontakt

Geschäftszeiten Verwaltung / Kundencenter

Montag - Donnerstag 8:00 - 12:00 Uhr
13:00 - 16:30 Uhr
Freitag 8:00 - 12:00 Uhr

Verkauf von Restmüllsäcken

- Kreislaufwirtschaft Neckar-Odenwald, Anstalt des öffentlichen Rechts (KWiN)
- Abfallwirtschaftsgesellschaft des Neckar-Odenwald-Kreises mbH (AWN)

Sansenecken 1, 74722 Buchen

Kontakt:

Tel: 06281 / 906-0

Mail: info@kwin-online.de

Internet: www.kwin-online.de



Hier scannen!
Direkter Link
zur Homepage

Abfall-App für's Smartphone

Beste Infos für unterwegs:

- erinnert an Abfuhrtermine
- zeigt alle Wertstoffhöfe
- hat jeden Altglascontainer gelistet
- hilft mit dem Abfall-ABC weiter
- informiert über kurzfristige Änderungen wie z. B. Verschiebung von Abfuhrterminen oder über Baustellen



Hier scannen!
Direkt zum
App-Store oder
Google Play



**BioEnergieTonne nutzen
ist aktiver Klimaschutz!**

Mitmachen lohnt sich!
60 l BioEnergieTonne in
der Grundgebühr schon
enthalten.



Hier scannen!
Direkt Link
zum Behälter-
formular

www.kwin-online.de

Zentrum für Entsorgung und Umwelttechnologie Sansenecken (Z.E.U.S.) in Buchen

Sansenecken 1, 74722 Buchen

Direktanlieferungen an Deponie und Wertstoffhof Buchen

Öffnungszeiten:

Montag - Mittwoch / Freitag	7:30 - 16:00 Uhr
Donnerstag	7:30 - 17:30 Uhr
Donnerstag Verkauf von Kompost	14:00 - 17:00 Uhr
Samstag	8:00 - 12:00 Uhr

Gewerbliche Anlieferungen: Mo. - Fr. 7:30 - 16:00 Uhr

Geschlossen am: 03.03. und 04.03.25 (Fastnacht) /
19.04.25 / 04.10.25 / 27.12.25 / 31.12.25

Entsorgung von Elektronikschrott

Zentrale Annahmestellen:

- Wertstoffhof Buchen (im Z.E.U.S.), Sansenecken 1
- Wertstoffhof (bei Fa. INAST) in Mosbach, Luttenbachtalstraße 30



Wertstoffhof in Mosbach

Ehemalige Neckartalkaserne, Luttenbachtalstraße 30

Direktanlieferung von Sperrmüll, Altholz, Altpapier, Schrott, Elektronikschrott, Restmüll

Montag - Samstag	8:30 - 12:00 Uhr
Donnerstag	14:00 - 17:30 Uhr
Montag - Mittwoch / Freitag	14:00 - 16:30 Uhr

Geschlossen am: 04.03.25 (Fastnacht) ab
12:00 Uhr / 19.04.25 / 27.12.25 / 31.12.25

Anlieferungen auf dem Wertstoffhof sind nur mit Fahrzeugen bis 3,5 Tonnen Gesamtgewicht möglich. Anlieferungen mit größeren Fahrzeugen werden nicht über den Wertstoffhof, sondern über die Hauptwaage der Fa. INAST abgewickelt.

Wertstoffhof des DRK-Hardheim

Querspange 6, am DRK-Vereinsheim

Direktanlieferung von Papier, Pappe, Kartonagen, Altholz, Altkleidern, gebündelten Schuhen und Schrott

Nicht zum Schrott gehören: Haushaltsgroßgeräte/Elektronikschrott wie z.B. Waschmaschinen, Trockner, Geschirrspüler.

Öffnungszeiten:

Donnerstag	18:00 - 19:30 Uhr
Samstag	10:00 - 11:30 Uhr

(nicht an Sonn- und Feiertagen)

Schadstoffannahmestellen

Zentrale stationäre Annahmestelle (ganzjährig)
Zentrum für Entsorgung und Umwelttechnologie
Sansenhecken (Z.E.U.S.) in Buchen, Sansenhecken 1

Öffnungszeiten in allen ungeraden Kalenderwochen:

Mittwoch 13:00 - 16:00 Uhr
Samstag 8:30 - 11:30 Uhr

Schadstoffmobil vor Ort: (Bringaktion)

- ✓ Alle Termine dürfen genutzt werden!
- ✓ Schadstoffe nur direkt beim Annahmepersonal abgeben 
- ✗ Schadstoffe nicht außerhalb der Annahmezeiten abstellen

Di. 04. März 2025

Aglasterhausen: Parkplatz Festhalle, Mosbacher Str., 8:00 - 9:15 Uhr | **Unter-Schwarzach:** Parkplatz unterhalb Schwimmbad, 10:30 - 11:45 Uhr | **Neunkirchen:** Festplatz Zwingenburger Str., Gewerbegebiet „Meistergrund“, 12:30 - 13:30 Uhr | **Obrigheim:** Friedhofparkplatz zwischen Mini-golfanlage und Neckarhalle, 15:00 - 17:00 Uhr

Mi. 02. April 2025

Binau: Am Sportplatz FC 1927 Binau e.V., Reichenbucher Str., 8:00 - 9:30 Uhr | **Neckargerach:** kein Sammelplatz vorhanden, deshalb verlängerte Sammelzeit in **Zwingenberg:** Parkplatz vor Peter-Kirchesch-Halle beim Sportzentrum, Roter Sandweg, 10:15 - 13:00 Uhr | **Waldbrunn-Strümpfelbrunn:** Parkplatz an der Katzenbuckeltherme, Richtung Oberdielbach, 14:00 - 16:00 Uhr

Sa. 03. Mai 2025

Mosbach-Neckarelz: Parkplatz vor der Pattberghalle, 8:00 - 13:00 Uhr

Do. 05. Juni 2025

Mudau: Parkplatz gegenüber Odenwaldhalle, Amorbacher Str./Donebacher Str., 8:00 - 9:00 Uhr | **Limbach:** Parkplatz Schule, 10:00 - 11:45 Uhr | **Fahrenbach-Robern:** Parkplatz Sportplatz, 12:45 - 13:45 Uhr | **Elztal-Dallau:** Parkplatz an der Elzberghalle 14:45 - 16:30 Uhr

Mo. 07. Juli 2025

Walldürn-Altheim: Parkplatz am Friedhof, 8:00 - 8:45 Uhr
Buchen-Hettingen: Festplatz am Sportplatz, 9:30 - 10:15 Uhr
Walldürn: Parkplatz Nibelungenhalle, Theodor-Heuss-Ring, 11:00 - 12:45 Uhr | **Höpfingen:** Parkplatz Festplatz, 13:30 - 14:45 Uhr | **Hardheim:** Parkplatz Sportgelände TV Hardheim, Querspange, 15:30 - 17:00 Uhr

Mi. 17. September 2025

Seckach: Parkplatz am Sportplatz, 08:00 - 09:00 Uhr
Adelsheim: Parkplatz Freischwimmbad, 9:45 - 10:45 Uhr
Osterburken: Parkplatz Baulandhalle, 11:30 - 12:30 Uhr
Rosenberg: Parkplatz am Sportzentrum Steinbübel, 13:30 - 14:30 Uhr | **Ravenstein-Merchingen:** Parkplatz beim Sportheim des TSV Merchingen, Nussbaumweg, 15:30 - 16:30 Uhr

Di. 14. Oktober 2025

Hüffenhardt: Parkplatz bei der Mehrzweckhalle, Mühlbacher Str. 5, 8:00 - 8:45 Uhr | **Haßmersheim:** Im Bauhof, Mörikestraße, 9:30 - 11:00 Uhr | **Neckarzimmern:** Am Bahnhof, 12:00 - 12:45 Uhr | **Billigheim-Hauptort:** Schefflenztalstraße, Ecke L 586, 13:45 - 15:00 Uhr | **Schefflenz-Mittel:** Gemeindebauhof, Kochgrabenring, 15:45 - 16:45 Uhr

Sa. 15. November 2025

Mosbach-Neckarelz: Parkplatz vor der Pattberghalle, 8:00 - 13:00 Uhr

E-Schrott richtig entsorgen

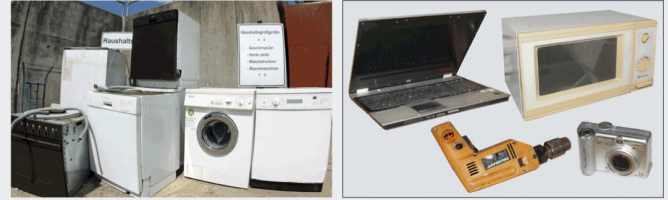

- Elektroschrott gehört**
- ✗ nicht in die Gelbe Wertstofftonne
 - ✗ nicht in die Restmülltonne
 - ✗ nicht zum Altmetall

E-Schrott gehört in den Verwertungskreislauf !

Zum E-Schrott zählen:

Kleingeräte wie:

- ✓ Rasierer, elektrische Zahnbürste, Handy, Tablet
- ✓ blinkende Schuhe mit Batterien, Kaffeemaschine

Haushaltsgroßgeräte wie:

- ✓ Waschmaschine, E-Herd, Trockner
- ✓ Kühl- und Gefrierschrank

Kostenlose Rücknahmestellen:

- Fachgeschäfte (s. S. 1 Kalender)
- Zentrale Annahmestellen für Klein-/Großgeräte (siehe S. 2 Kalender)
- Discounter, die E-Geräte verkaufen (ab 800 m² Verkaufsfläche)
- Händler (mind. 400m² Verkaufsfläche für E-Geräte)



Hier scannen!
Direkter Link
zum Abfall-
ABC

Machen Sie mit !

Altgeräte zurückgeben heißt:

- Rohstoffe wiedergewinnen
- Die Umwelt schützen !!
- Sicherheitsrisiken wie Batteriebrände vermeiden: Deshalb Akkus und Batterien aus Geräten entnehmen (wo möglich) und getrennt entsorgen.

Wohin mit Altkleidern und Schuhen?

Für Altkleider und Schuhe stehen im Neckar-Odenwald-Kreis **Container** gemeinnütziger Organisationen bereit.

Kostenlose Selbstanlieferung:

- an den Wertstoffhöfen in Buchen und Hardheim (siehe S. 2 Kalender)
- bei den gemeinnützigen Straßensammlungen (**nicht in allen Gemeinden**)
→ Termin im Kalender, **Symbol:** 

Zu Altkleidern gehören ausschließlich saubere und tragbare Kleidungsstücke:

- ✓ Damen-, Herren- und Kinderkleider
- ✓ Schuhe (paarweise und zusammengebunden)
- ✓ Tisch-, Bett- und Haushaltswäsche
- ✓ Unterwäsche und Socken
- ✓ Gürtel und Taschen (Handtaschen, Rucksäcke, Sport- bzw. Reisetaschen)
- ✓ größere Textilabfälle und textile Schnittreste (ab der Größe von zwei DIN-A4-Blättern, ca. 40 x 30 cm)



In die Restmülltonne müssen:

verschmutzte, kaputte oder zerrissene Kleidungsstücke, Schuhe und Textilien



Hier scannen!
Direkter Link
zum Abfall-
ABC

Abgabestellen für Grüngut

Ganzjährige Abgabestelle
 Mo. - Sa. 07:00 - 19:00 Uhr, nur bei Tageslicht
 (außer an Sonn- und Feiertagen):
 Elztal-Muckental Schiffmann GbR
 K3970, Richtung Trienz,
 gegenüber Fa. Mosca

GRÜNGUT-Sommerbringaktion:
 Beginn: Sa. 12. April – Ende: Sa. 11. Oktober 2025
14-tägig an Samstagen → Symbole im Kalender ♀
 Fahrenbach Friedhof 11:00 - 12:00 Uhr
 Robern Landwirt Schork 11:00 - 12:00 Uhr
 Trienz Schule 10:15 - 10:45 Uhr

1. Ablagerungen außerhalb dieser Zeiten sind nicht zulässig!
2. Holziges Grüngut (Ast- und Strauchschnitt) und weiches Grüngut (Rasenschnitt, Laub, Gartenabfälle) sind separat anzuliefern und abzuladen.





Ihre Termine zur Abfallentsorgung 2025

Verschobene Abfuhrtermine sind im Kalender mit **Ausrufezeichen !** hinterlegt

JULI	AUGUST	SEPTEMBER	OKTOBER	NOVEMBER	DEZEMBER
1 Di ♻️	1 Fr 🗑️	1 Mo 36	1 Mi	1 Sa Allerheiligen	1 Mo 49
2 Mi	2 Sa ♀	2 Di	2 Do	2 So	2 Di
3 Do	3 So	3 Mi	3 Fr Tag der Dt. Einheit	3 Mo 45	3 Mi
4 Fr 🗑️	4 Mo 32	4 Do	4 Sa 🗑️ !	4 Di	4 Do
5 Sa ♀	5 Di	5 Fr 🗑️	5 So	5 Mi	5 Fr 🗑️
6 So	6 Mi	6 Sa	6 Mo 41	6 Do	6 Sa
7 Mo 28	7 Do 🗑️	7 So	7 Di	7 Fr 🗑️	7 So
8 Di	8 Fr 🗑️	8 Mo 37	8 Mi	8 Sa	8 Mo 50
9 Mi	9 Sa	9 Di	9 Do 🗑️	9 So	9 Di
10 Do	10 So	10 Mi	10 Fr 🗑️	10 Mo 46	10 Mi
11 Fr 🗑️	11 Mo 33	11 Do	11 Sa ♀	11 Di	11 Do 🗑️ !
12 Sa	12 Di	12 Fr 🗑️	12 So	12 Mi	12 Fr
13 So	13 Mi	13 Sa ♀	13 Mo 42	13 Do	13 Sa ♻️ !
14 Mo 29	14 Do	14 So	14 Di	14 Fr 🗑️	14 So
15 Di	15 Fr 🗑️	15 Mo 38	15 Mi	15 Sa	15 Mo 51
16 Mi	16 Sa ♀	16 Di	16 Do	16 So	16 Di
17 Do 🗑️	17 So	17 Mi	17 Fr 🗑️	17 Mo 47	17 Mi 🗑️ !
18 Fr 🗑️	18 Mo 34	18 Do 🗑️	18 Sa	18 Di ♻️	18 Do
19 Sa ♀	19 Di	19 Fr 🗑️	19 So	19 Mi	19 Fr
20 So	20 Mi	20 Sa	20 Mo 43	20 Do 🗑️	20 Sa
21 Mo 30	21 Do	21 So	21 Di ♻️	21 Fr 🗑️	21 So
22 Di	22 Fr 🗑️	22 Mo 39	22 Mi	22 Sa	22 Mo 52
23 Mi	23 Sa	23 Di ♻️	23 Do	23 So	23 Di 🗑️ !
24 Do	24 So	24 Mi	24 Fr 🗑️	24 Mo 48	24 Mi
25 Fr 🗑️	25 Mo 35	25 Do	25 Sa	25 Di	25 Do 1. Weihnachtstag
26 Sa	26 Di ♻️	26 Fr 🗑️	26 So Ende Sommerzeit	26 Mi	26 Fr 2. Weihnachtstag
27 So	27 Mi	27 Sa ♀	27 Mo 44	27 Do	27 Sa
28 Mo 31	28 Do 🗑️	28 So	28 Di	28 Fr 🗑️	28 So
29 Di ♻️	29 Fr 🗑️	29 Mo 40	29 Mi	29 Sa	29 Mo 1
30 Mi	30 Sa ♀	30 Di	30 Do 🗑️	30 So	30 Di
31 Do	31 So		31 Fr 🗑️		31 Mi

♻️ Grüngut-Sommerbringaktion
 ♻️ Altkleider/Schuhe
 ♻️ Abgabeort → Seite 3
 ♻️ Schadstoffe Bringaktion
 ♻️ Altpapier Bundelsammlung
 ♻️ Papiertonne
 ♻️ Verpackungstonne
 ♻️ Restmüll
 ♻️ Bioenergietonne

So klappt's mit der Entsorgung von:

Sperrmüll	Altholz	Altmittel	Elektro-Altgeräte
			
<p>Sperrmüll direkt anliefern</p> <ul style="list-style-type: none"> am Wertstoffhof Buchen (im Z.E.U.S.) am Wertstoffhof Mosbach <p>oder Abholtermin online buchen</p> <p>Gebühren:</p> <ul style="list-style-type: none"> bei Anlieferung = 13 Euro/cbm bei Abholung zzgl. 10 Euro Anfahrtpauschale (2 x im Jahr bis max. 3 cbm pro Haushalt und Abholung) <p>Das gehört nicht zu Sperrmüll:</p> <ul style="list-style-type: none"> ✗ Holz, Möbel aus Holz ✗ Abfälle aus Gebäude- renovierungen ✗ Altmittel ✗ schadstoffhaltige Abfälle ✗ Grüngut ✗ Elektro-Altgeräte 	<p>Altholz direkt anliefern</p> <ul style="list-style-type: none"> am Wertstoffhof Buchen (im Z.E.U.S.) am Wertstoffhof Mosbach am Wertstoffhof Hardheim <p>oder Abholtermin online buchen</p> <p>Gebühren:</p> <ul style="list-style-type: none"> bei Anlieferung kostenfrei (haushaltsübliche Menge) bei Abholung 10 Euro Anfahrtpauschale (2 x im Jahr bis max. 3 cbm pro Haushalt und Abholung) <p>Das gehört nicht zu Altholz:</p> <ul style="list-style-type: none"> ✗ Holz aus dem Außenbereich ✗ Möbelholz mit elektrischen Bauteilen (wenn möglich diese abtrennen und als Elektroschrott entsorgen) 	<p>Altmittel direkt anliefern</p> <ul style="list-style-type: none"> am Wertstoffhof Buchen (im Z.E.U.S.) am Wertstoffhof Mosbach am Wertstoffhof Hardheim <p>oder Abholtermin online buchen</p> <p>Gebühren:</p> <ul style="list-style-type: none"> bei Anlieferung kostenfrei bei Abholung kostenfrei (2 x im Jahr bis max. 3 cbm pro Haushalt und Abholung) <p>Das gehört nicht zu Altmittel:</p> <ul style="list-style-type: none"> ✗ Elektronikschrott ✗ Haushaltsgroßgeräte ✗ Autoteile aus Metall <p>Achtung: Altmittel wird von Hand aufgeladen, deshalb max. 50 kg Gewicht und 2 m Länge je Gegenstand. Örtlich finden Container-Bringaktionen durch Vereine statt.</p>	<p>Elektro-Altgeräte direkt anliefern</p> <ul style="list-style-type: none"> am Wertstoffhof Buchen (im Z.E.U.S.) am Wertstoffhof Mosbach <p>oder Abholtermin online buchen</p> <p>Gebühren:</p> <ul style="list-style-type: none"> bei Anlieferung kostenfrei bei Abholung = 25 Euro pro Gerät <p>Zu Haushaltsgroßgeräten gehören z.B.:</p> <ul style="list-style-type: none"> ✓ Backofen, Elektro-Herd, Geschirrspüler ✓ Gefriergerät, Kühlschrank ✓ Wäschetrockner, Waschmaschine

Selbstanlieferung Abfall

Nur mit Gebührenbescheid oder Kopie!

- Wertstoffhof Buchen (im Z.E.U.S.)
 - Wertstoffhof Mosbach
 - Wertstoffhof Hardheim (nur Altmittel, Altholz, Papier)
- (siehe Kalender Seite 2)

Abhol-Termin direkt online anmelden

www.kwin-online.de

oder einfach den QR-Code hier scannen



Abhol-Termin über die App oder telefonisch

Direkt zum App-Store oder Google Play
Telefon
06281 / 906-0



Bitte immer Abfallgebührenbescheid oder Kopie davon mit Strichcode mitbringen!

Der Abfallgebührenbescheid 2025 mit Strichcode wird Ihnen Anfang des Jahres von der KWiN zugestellt und dient als Berechtigungsnachweis.

Der Abfallgebührenbescheid oder eine Kopie davon ist bei allen privaten Anlieferungen mitzuführen (zur Identifikation wird der Strichcode auf der Vorderseite benötigt).

Annahmestellen:

- Wertstoffhof Buchen (im Z.E.U.S.)
- Wertstoffhof Mosbach
- Wertstoffhof Hardheim
- Schadstoffannahmestellen (mobil und stationär)



BioEnergieTonne (BET)

Nutzen Sie die BioEnergieTonne (BET)



Die 60 Liter BioEnergieTonne ist in der Grundgebühr enthalten.

Bitte nutzen Sie diese Tonne – unsere Umwelt dankt es Ihnen.

Behältergebühr für größere BET:

120 Liter: 21,06 €

240 Liter: 63,18 €

Was darf in die BET?

- ✓ Essensreste (roh / gekocht)
- ✓ Gemüse-, Obstreste, Fallobst
- ✓ Fleisch-, Fisch-, Knochenreste
- ✓ Schalen von z. B. Orangen, Bananen, Zitrusfrüchten (ohne Aufkleber)
- ✓ Kaffeefilter/Teebeutel (ohne Plastik und Klammern)
- ✓ Schnittblumen (ohne Bindedraht/Plastikschnüre)
- ✓ Topfblumen (auch mit Wurzelballen)



Was darf nicht in die BET?

- ✗ Metall wie z.B. Alufolie, Bindedraht, Klammern (z.B. Wurst, Teebeutel..)
- ✗ kompostierbare Plastiktüten
- ✗ Plastik, wie z. B. Folien, Tüten, Verpackungen mit Lebensmittelresten
- ✗ Windeln, Hygieneartikel, Staubsaugerbeutel
- ✗ Tierkadaver
- ✗ Batterien, Akkus
- ✗ Glas



Wenn die BET richtig befüllt ist, wird in der Biogasanlage:

Strom und Wärme erzeugt und der Gärrest als Dünger genutzt

oder

im Kompostwerk:

Bioabfall zu Komposterde (Dünger)

Darum heißt die Grüne Tonne auch BioEnergieTonne (BET)

Grüngut

So entsorgen Sie Grüngut richtig:

Im Neckar-Odenwaldkreis gibt es über 30 Grüngutplätze.

→ Grüngutplätze in Ihrer Nähe siehe Abfallkalender Seite 4

Bei der Sommerbringaktion

14-tägig (samstags in ungeraden Wochen)

→ siehe Symbol im Kalender ☑

Beginn: Sa. 12. April

Ende: Sa. 11. Oktober 2025

Anlieferung am Grüngutplatz kostenfrei

Was darf auf den Grüngutplatz?

Weiches Grüngut:

- ✓ Rasenschnitt, Laub, Gartenabfälle

Verholztes Grüngut:

- ✓ Hecken- und Staudenschnitt
- ✓ Baum- und Strauchschnitt
- ✓ Adventskränze/ Weihnachtsbäume ohne Schmuck, Bindedraht/Kunststoffschnüre
- ✓ Äste/Stämme bis max. 15 cm Ø max. 2 m Länge

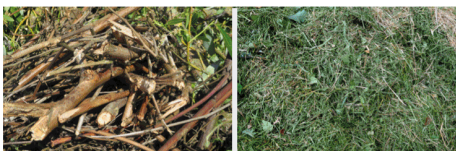

Was darf nicht auf den Grüngutplatz?

- ✗ Asche, Kleintierstreu, Fallobst
- ✗ Plastiksäcke, Restmüll, Altholz
- ✗ Sägemehl, -späne, Holzwolfe, Holzbretter, Heu, Stroh
- ✗ Grünabfälle mit Steinen, Erde, Sand
- ✗ große Wurzeln



Abholung gebündeltes Grüngut bei der Leerung der BET.

Anmeldung unter 06281-906-0

- Bei Abholung 10 Euro/cbm (4 x im Jahr bis max. 3 cbm pro Abholung), nur gebündelt, max. 20 kg pro Bündel, max. 1 m Länge



Was entsteht aus dem Grüngut?

siehe nächste Spalte unter Biomassezentrum (BMZ)

Biomassezentrum (BMZ)

Vom Grüngutplatz zum BMZ

Mit einem speziellen Kranfahrzeug wird das Grüngut möglichst frisch von den Grüngutplätzen im NOK zum BMZ gebracht.



Vom Grüngut zum Produkt

Im BMZ werden aus dem Grüngut hochwertige Produkte hergestellt, z. B.:

- zertifizierte Komposte
- Hackschnitzel für verschiedene Einsatzbereiche
- Brennstoff für Kraftwerke



Vom Produkt zum Bürger

Sie wollen sich von unseren Qualitätsprodukten überzeugen? Direktverkauf aller Produkte im BMZ: jeden Donnerstag von 14:00-17:00 Uhr

Weitere Informationen:

www.awn-online.de/biomassezentrum
biomassezentrum@awn-online.de
Tel. 06281 906-0



Aus der Region für die Region - so schließt sich der Kreislauf:

Sie bringen Ihr Grüngut sauber getrennt ohne Fremdstoffe auf den Grüngutplatz in Ihrer Nähe.

Über das BMZ kommt er als wertvoller Dünger wieder zu Ihnen zurück in den Garten.

So entstehen gesunde Lebensmittel. Ein genialer Verwertungskreislauf.

Machen Sie mit!